YACHT BOHEME HOTEL SÜRDÜRÜLEBİLİRLİK RAPORU

2025

03 HAKKIMIZDA

04 SÜRDÜRÜLEBİLİRLİK POLİTİKASI

05 SERA GAZI EMİSYONLARI VE KAYNAK VERİMLİLİĞİ

06 OTEL BÜNYESİNDEKİ FAALİYETLER

09 KÜLTÜREL VE MANEVİ ALANLARA DUYARLILIK REHBERİ

10 YABAN HAYATINI BİRLİKTE KORUYALIM

11 BİRLİKTE HAFİF İZLER BIRAKALIM

12 AVLAK SAHASI DEĞERLENDİRMESİ VE BİYOÇEŞİTLİLİK KORUMA YAKLAŞIMI

13 DOĞAYLA UYUMLU ADIMLARIMIZ

14 TEŞEKKÜRLER

HAKKIMIZDA

Eşsiz marina manzarasıyla,Fethiye'nin turkuaz denizini bir adım öteye taşıyan Yacht Boheme Hotel,unutulmaz bir tatil fırsatı sunmaktadır.Bohem mimarisi standartlarına göre inşa edilerek, odaların herbiri büyük bir özenle ve Bohem konseptine uygun olarak dekore edilmiştir.

İçerisinde bulunan çeşitli simgeler,tarihi bir doku yaratırken,özenle tasarlanmış Localı yüzme havuzunun çevresinde palmiye ve zeytin ağaçları,bahçedeki begonvillerin renkleriyle harmonize olup sizlere çok özel bir deneyim sunmaktadır.

Yacht Boheme Hotel, Fethiye'nin kalbine ve tarihi antik tiyatroya yürüyerek sadece 5 dakika mesafededir, Dalaman Havalimanı'na yaklaşık 40 km ,Çalış Plajı 3 Km ,Ölüdeniz 12 Km ,Saklıkent 25 Km ,Patara 100 Km. mesafededir.

YACHT BOHEME HOTEL

SÜRDÜRÜLEBİLİRLİK POLİTİKASI

YACHT BOHEME HOTEL

Yacht Boheme Hotel olarak, Muğla'nın eşsiz doğası ve Fethiye'nin benzersiz çevresel değerleri içinde faaliyet gösteren, tüm yıl hizmet veren bir işletme olmanın sorumluluğunu taşıyoruz.
Sürdürülebilirliği yalnızca bir uygulama değil, işletme kültürümüzün temel bir parçası olarak benimsiyoruz.
Amacımız; doğal kaynakları koruyan, yerel topluma katkı sağlayan ve misafirlerimize çevreye duyarlı bir konaklama deneyimi sunan bir yaklaşım geliştirmektir.

1.Çevresel Sorumluluk
Faaliyetlerimizin çevre üzerindeki etkilerini en aza indirmeyi hedefleriz.
Enerji ve su tüketimimizi düzenli olarak izler, verimliliği artırmaya yönelik uygulamaları önceliklendiririz.
Atık oluşumunu azaltmaya, geri dönüşümü desteklemeye ve sorumlu atık yönetimi sağlamaya özen gösteririz.
Çevre dostu ürünler ve sürdürülebilir teknolojileri tercih ederek karbon ayak izimizi azaltmayı amaçlarız.
2.Doğal Kaynakların Korunması
Fethiye'nin doğal güzelliklerinin korunmasının ortak bir sorumluluk olduğuna inanıyoruz.
Su ve enerji kaynaklarının verimli kullanımını teşvik ederiz.
Gereksiz tüketimi azaltmaya yönelik operasyonel süreçler uygularız.
Çevreye duyarlı temizlik ve bakım ürünlerini tercih etmeye özen gösteririz.
3.Sosyal Sorumluluk ve Yerel Katkı
Sürdürülebilirliğin sosyal boyutunun en az çevresel boyutu kadar önemli olduğunun bilincindeyiz.
Çalışanlarımız için adil, güvenli ve destekleyici bir çalışma ortamı sunmayı taahhüt ederiz.
Yerel üreticileri, tedarikçileri ve işletmeleri desteklemeyi öncelik haline getiririz.
Bulunduğumuz bölgenin kültürel ve doğal mirasına saygılı bir işletme anlayışı benimseriz.
4.Çalışan Katılımı ve Farkındalık
Sürdürülebilirlik hedeflerimize ulaşmada ekip arkadaşlarımızın rolünün kritik olduğuna inanıyoruz.
Çalışanlarımızı çevreye duyarlı uygulamalar konusunda bilgilendirir ve bilinçlendirmeyi destekleriz.
Tüm ekip üyelerimizin sürdürülebilirlik yaklaşımımıza aktif katılımını teşvik ederiz.

5.Misafirlerimizle Birlikte Sürdürülebilirlik
Misafirlerimizi sürdürülebilirlik anlayışımızın doğal bir parçası olarak görüyoruz.
Kaynakların verimli kullanımı konusunda bilgilendirme yaparız.
Çevre dostu uygulamalara katılımı teşvik ederiz.
Daha sürdürülebilir bir konaklama deneyimi için iş birliğini önemseriz.
6.Sürekli İyileştirme
Sürdürülebilirliği sürekli gelişen bir süreç olarak ele alırız.
Performansımızı düzenli olarak değerlendirir, iyileştirme hedefleri belirleriz.
Yasal gerekliliklere ve ilgili sürdürülebilirlik standartlarına uyum sağlamayı taahhüt ederiz.

SERA GAZI EMİSYONLARI VE KAYNAK VERİMLİLİĞİ

Enerji Tüketimi
2025 yılı boyunca tesisimizde toplam 277.874 kWh elektrik tüketimi gerçekleşmiştir.
Oda başına düşen ortalama elektrik tüketimi: XX kWh / oda / yıl
Doluluk oranına göre normalize edilmiş tüketim: 0,039 kWh / misafir geceleme

Su Tüketimi
2025 yılı toplam su tüketimi: 1.438 m^3
Kişi başı ortalama su tüketimi: 0,5 litre / geceleme

LPG Tüketimi
Toplam tüketim: 17.710 kWh
Doluluk oranına göre normalize edilmiş tüketim: 0,61 kWh / misafir geceleme

SERA GAZI EMİSYONLARI
Sera gazı hesaplamaları elektrik, su ve LPG tüketimleri baz alınarak yapılmıştır.
Toplam karbon emisyonu: 115,22 ton CO_2e

İşletmemiz 2025 yılı tüketim verileri baz alınarak 2026 yılı için aşağıdaki çevresel performans hedeflerini belirlemiştir:

- Elektrik tüketiminde %3 azaltım sağlanması
- Kişi başı su tüketiminde %3 iyileştirme sağlanması
- LPG tüketiminde %3 azaltım sağlanması
- Toplam karbon emisyonunda (115,22 ton CO_2e) %3 düşüş hedeflenmesi

Bu doğrultuda 2026 yılı sonunda toplam karbon emisyonunun yaklaşık 111,76 ton CO_2e seviyesine indirilmesi amaçlanmaktadır.

OTEL BÜNYESİNDE GERÇEKLEŞTİRİLEN SÜRDÜRÜLEBİLİRLİK FAALİYETLERİ

01 DOĞUM GÜNÜ KUTLAMASI

Ekip arkadaşlarımızın doğum günlerini küçük ama anlamlı kutlamalarla birlikte paylaşarak kurum içi bağlılığı ve motivasyonu güçlendiriyoruz.

02 KADIN GİRİŞİMCİLERE DESTEK

Kadın kooperatifleri ve kadın üreticilerle iş birliği yaparak hem bölgesel kalkınmaya katkı sağlıyor hem de sürdürülebilir tedarik anlayışımızı güçlendiriyoruz.

03 YEREL ÜRETİCİLERE DESTEK

Yerel çiftçilerden, kooperatiflerden ve küçük işletmelerden temin edilen ürünlerle hem misafirlerimize taze ve kaliteli içerikler sunuyor hem de sürdürülebilir kalkınmaya katkı sağlıyoruz.

04 SOKAK DOSTUMUZA EV SAHİPLİĞİ

Tesisimiz bahçesinde yaşayan sokak kedisine korunaklı bir alan oluşturarak düzenli mama ve su desteği sağlıyoruz.

OTEL BÜNYESİNDE GERÇEKLEŞTİRİLEN SÜRDÜRÜLEBİLİRLİK FAALİYETLERİ

05 ATIK AYRIŞTIRMA

Otelimizde oluşan atıkları kaynağında ayrıştırıyor, geri dönüşüm sürecini aktif olarak destekliyoruz. Cam, plastik, kâğıt ve organik atıklar için ayrı toplama sistemleri kullanarak çevresel etkimizi azaltmayı hedefliyoruz.

06 ZAMANSIZ ANTİKA DOKUNUŞLAR

Dekorasyonda eski ve antika ürünlere yer veriyoruz. Geçmişin izlerini taşıyan bu parçalar, mekâna karakter ve derinlik kazandırırken yeni üretim ihtiyacını azaltarak sürdürülebilir bir yaklaşımı da destekler.

07 KÜLTÜREL ALANLARI TANITMA

Yacht Boheme olarak misafirlerimizi bulunduğumuz bölgenin tarihi ve kültürel zenginliklerini keşfetmeye teşvik ediyoruz. Fethiye ve çevresindeki önemli değerler hakkında bilgi vererek yerel mirasın yaşatılmasına katkı sağlamayı önemsiyoruz.

08 DOĞAL DEKORATİF ÜRÜNLERİN KULLANIM

İç mekân tasarımında el işçiliği ahşap oymalar tercih edilmiştir. Doğal dokular ve geleneksel zanaat unsurları, mekâna sıcak ve özgün bir karakter kazandırmaktadır.

OTEL BÜNYESİNDE GERÇEKLEŞTİRİLEN SÜRDÜRÜLEBİLİRLİK FAALİYETLERİ

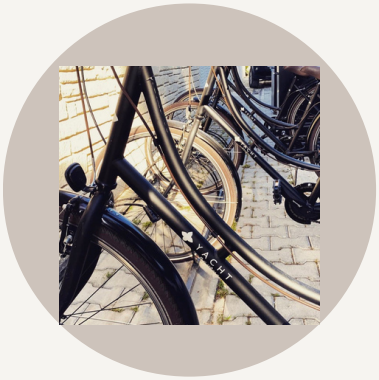

09 ALTERNETİF ULAŞIM- BİSİKLET UYGULAMASI

Karbon emisyonlarının azaltılması ve çevre dostu ulaşımın teşvik edilmesi amacıyla misafirlerimize ücretsiz bisiklet kullanım imkânı sunmaktadır.

10 YENİLENEBİLİR KAYNAK KULLANIMI

Enerji ihtiyacı, şirket bünyesinde farklı bir sahada bulunan enerji üretim alanlarından karşılanmaktadır. Bu uygulama ile otelin enerji tedariği kontrollü ve planlı bir şekilde sağlanmakta, sürdürülebilir enerji yönetimi yaklaşımı desteklenmektedir.

11 DÖNGÜSEL EKONOMİ

Atık oluşumunu azaltmak ve ürünlerin yaşam döngüsünü uzatmak amacıyla eski ve kullanım dışı ürünleri yeniden değerlendirmektedir. Bu kapsamda, bir kadın girişimci tarafından eski mobilya ve dekoratif ürünler boyanarak yenilenmekte ve tekrar kullanıma kazandırılmaktadır.

12 PLASTİK ATIK AZALTIM UYGULAMASI

Su kaynaklarının verimli kullanımı ve tek kullanımlık plastik atığın azaltılması amacıyla arıtma su sistemi kullanmaktadır. Bu sistem sayesinde içme ve kullanım suyu tesiste filtrelenerek güvenli şekilde değerlendirilmektedir.

KÜLTÜREL VE MANEVİ ALANLARA DUYARLILIK REHBERİ

- Tesisimiz, bulunduğu bölgenin kültürel mirasına ve dini değerlerine saygıyı temel bir ilke olarak benimsemektedir. Misafirlerimizin ziyaret ettikleri kültürel ve dini alanlarda aşağıdaki hususlara dikkat etmeleri beklenmektedir:
- Ziyaret edilen cami, türbe, kilise, sinagog ve benzeri ibadet alanlarında sessiz ve saygılı davranılmalıdır.
- Uygun kıyafet tercih edilmelidir (omuz ve dizleri örten kıyafetler önerilir; gerekli durumlarda baş örtüsü kullanılmalıdır).
- İbadet sırasında fotoğraf ve video çekiminden kaçınılmalıdır.
- Dini ritüeller sırasında toplu alanlarda konuşma ve yüksek sesli davranışlardan uzak durulmalıdır.
- Kültürel miras alanlarında (antik kentler, tarihi yapılar, mezar alanları vb.) yapı ve eserlere dokunulmamalı, zarar verilmemelidir.
- Tarihi alanlardan taş, bitki, toprak veya herhangi bir obje alınmamalıdır.
- Yerel halkın gelenek ve yaşam biçimine müdahale edici davranışlardan kaçınılmalıdır.
- İzinsiz drone kullanımı yapılmamalıdır.
- Yerel dini günler ve özel zamanlarda toplumsal hassasiyetlere dikkat edilmelidir.
- Çocuklar ve savunmasız bireylerin bulunduğu dini/kültürel alanlarda mahremiyet kurallarına uyulmalıdır.
- Çevre temizliği korunmalı, atık bırakılmamalıdır.
- Rehberli turlarda verilen bilgilere ve yönlendirmelere uyulmalıdır.

CARETTA CARETTA VE BÖLGEYE ÖZGÜ TÜRLERİN KORUNMASI

Plaj ve Kıyı Alanlarında

- Kaplumbağa yuvalarının bulunduğu işaretli alanlara girmeyiniz.
- Kum üzerinde gece saatlerinde yoğun ışık kullanmamaya özen gösteriniz.
- Şezlong ve şemsiyeleri gece sahilde bırakmayınız.
- Araçla plaja giriş yapmayınız.
- Yavrular denize ulaşırken müdahale etmeyiniz.

Deniz ve Doğal Alanlarda

- Deniz canlılarını beslemeyiniz ve temas etmeyiniz.
- Balık, kabuklu veya diğer canlı türlerini doğal ortamından almayınız.
- Deniz ve kıyıya çöp bırakmayınız.
- Motorlu su araçlarını kontrollü ve dikkatli kullanınız.

Gece Hassasiyeti

- Caretta carettalar özellikle gece saatlerinde yumurtlamak için kıyıya çıkar. Gürültü, ışık ve insan hareketliliği bu süreci olumsuz etkileyebilir. Bu nedenle akşam saatlerinde çevresel hassasiyet göstermenizi önemle rica ederiz.

YABAN HAYATINI BİRLİKTE KORUYALIM

- Yaban hayvanlarını beslemeyiniz.
- Hayvanlara yaklaşmaya veya temas etmeye çalışmayınız.
- Doğal alanlardan taş, bitki veya herhangi bir doğal materyal almayınız.
- Gürültü seviyenizi özellikle akşam saatlerinde düşük tutunuz.
- Yalnızca belirlenmiş yürüyüş yollarını kullanınız.
- Çöp ve atıklarınızı doğaya bırakmayınız.
- Yuvalara, yumurtalara veya yavru hayvanlara müdahale etmeyiniz.
- Işık kirliliğini azaltmak için balkon ve dış alan ışıklarını gereksiz yere açık bırakmayınız.

BİRLİKTE HAFİF İZLER BIRAKALIM

Sevgili Misafirimiz,

Doğayla uyumlu bir deneyim sunabilmek için aşağıdaki konularda desteğinizi rica ederiz:

- 🌊 Su Tasarrufu: Havlu ve çarşaf değişimini yalnızca ihtiyaç halinde talep edebilirsiniz.
- 💡 Enerji Kullanımı: Odanızdan ayrılırken klima ve ışıkları kapatmanızı rica ederiz.
- ♻️ Atık Ayrıştırma: Geri dönüşüm kutularımızı kullanarak atıkların ayrıştırılmasına destek olabilirsiniz.
- 🪶 Doğal Kaynakların Korunması: Suyu ve elektriği bilinçli kullanarak çevresel etkimizi azaltmamıza katkı sağlayabilirsiniz.
- 🌾 Yerel Ürünler: Restoran ve barlarımızda yerel üreticilerden temin edilen ürünleri tercih ediyoruz.
- 🐾 Can Dostlarımız: Tesis çevresindeki canlılara zarar verilmemesi konusunda hassasiyet göstermenizi rica ederiz.
- 🤍 Saygı Kültürü: Çalışanlarımıza ve diğer misafirlerimize karşı karşılıklı saygı ve anlayış kültürünü önemsiyoruz.
- 📩 Geri Bildirim: Sürdürülebilirlik uygulamalarımızla ilgili öneri ve görüşlerinizi bizimle paylaşabilirsiniz.

Birlikte, küçük adımlarla büyük farklar yaratabileceğimize inanıyoruz.

Teşekkür ederiz. 🌿✨

AVLAK SAHASI DEĞERLENDİRMESİ VE BİYOÇEŞİTLİLİK KORUMA YAKLAŞIMI

Tesisimizin bulunduğu bölgeye ait resmi Avlak Haritası incelenmiş ve sürdürülebilirlik raporuna eklenmiştir. Avlak sahaları, yaban hayatı yönetimi ve avcılık faaliyetlerinin kontrollü yürütüldüğü alanları göstermektedir.

Yapılan inceleme sonucunda;

- Tesisimizin doğrudan bir devlet avlağı sınırı içerisinde yer almadığı,
- Çevre bölgelerde kontrollü avlak alanlarının bulunduğu,
- Bölgenin doğal fauna çeşitliliği açısından hassas ekosistem özellikleri taşıdığı tespit edilmiştir.

İşletme olarak;

- Yaban hayatına zarar verecek hiçbir avcılık faaliyetine destek verilmemektedir.
- Misafirler bilgilendirilmekte, koruma odaklı doğa yürüyüşleri teşvik edilmektedir.
- Yerel ekosistemde bulunan türlere müdahale edilmemekte, yemleme, yönlendirme veya habitat bozucu uygulamalar yapılmamaktadır.
- İstilacı tür takibi ve yerel türlerin korunmasına yönelik bilinçlendirme çalışmaları sürdürülmektedir.

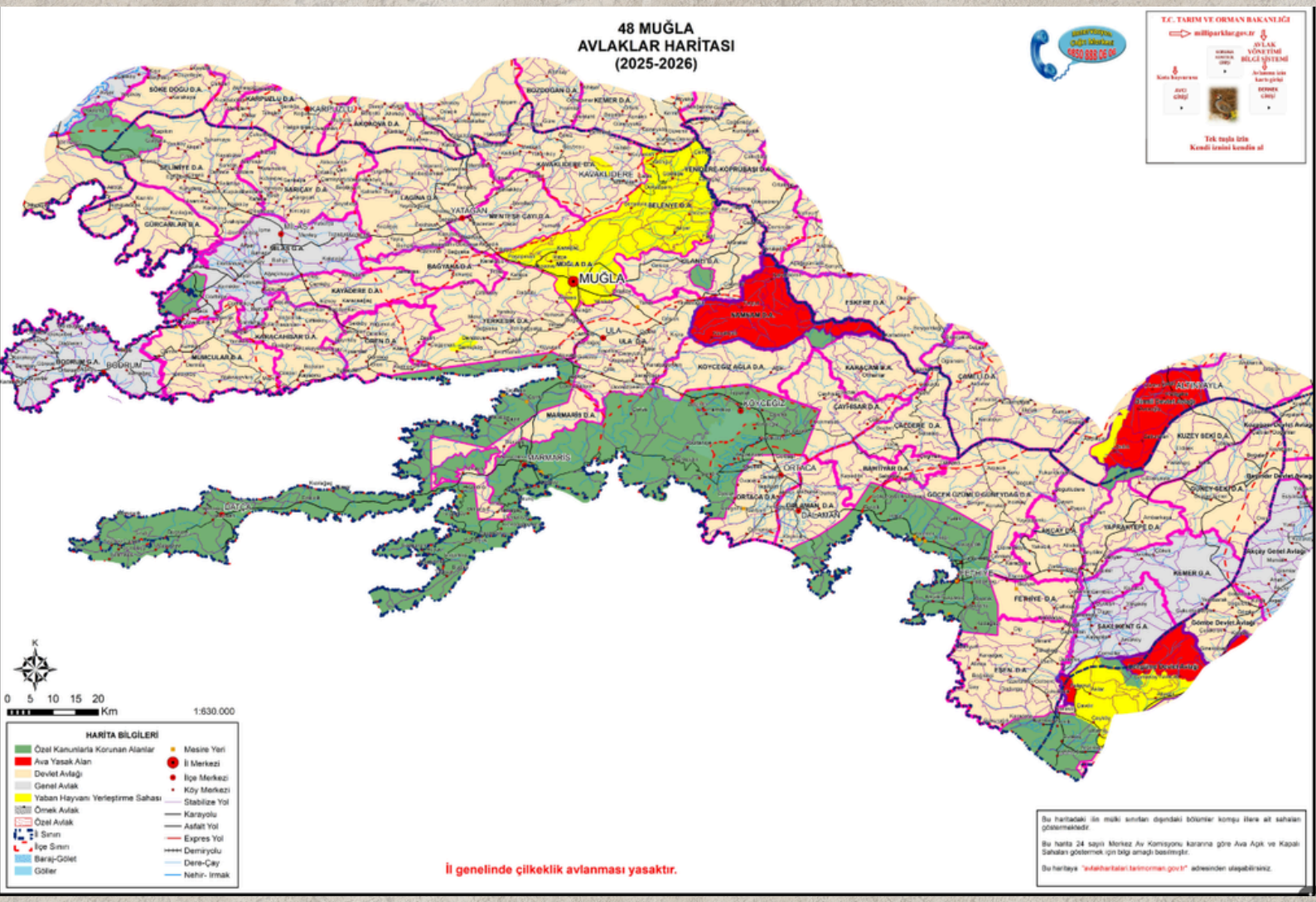

DOĞAYLA UYUMLU ADIMLARIMIZ

Enerji tüketimimizi her yıl daha verimli hale getirmek ve tasarruf uygulamalarını geliştirmek.
Su kullanımında bilinçli tüketimi artırmak ve tasarruf ekipmanlarını yaygınlaştırmak.
Atık oluşumunu azaltmak, geri dönüşüm oranını güçlendirmek.
Yerel üreticilerle iş birliğimizi artırarak bölge ekonomisine katkımızı büyütmek.
Kadın girişimcilerle çalışmalarımızı genişletmek.
Çalışanlarımızın sürdürülebilirlik farkındalığını sürekli eğitimlerle desteklemek.
Misafirlerimizin sürdürülebilirlik uygulamalarına katılımını teşvik etmek.
Doğal ve kültürel mirasın korunmasına yönelik bilinçlendirme çalışmalarını artırmak.

SÜRDÜRÜLEBİLİRLİK YÖNETİM TEMSİLCİSİ :İHSAN ÇOLAK
TELEFON : +90 252 614 15 30
MAİL ADRESİ :info@yachtbohemehotel.com

TEŞEKKÜRLER

Sürdürülebilir bir yaşam anlayışını birlikte büyüttüğümüz tüm ekip arkadaşlarımıza, iş ortaklarımıza ve bu yolculuğun parçası olan değerli misafirlerimize teşekkür ederiz. Doğayla uyumlu, bilinçli ve saygılı bir turizm anlayışı için attığımız her adımda birlikte olmaktan mutluluk duyuyoruz.